



Gobierno de la
República de Honduras



Secretaría de
Desarrollo Económico

Instrumentos de Financiamiento para la Mipyme en Honduras

Secretaría de Desarrollo Económico

Marco Regulatorio

- Decreto No. 135-2008 Ley para el Fomento y Desarrollo de la Competitividad de la Micro, Pequeña y Mediana Empresa.
- Acuerdo Ejecutivo No. 021-2012 Reglamento de la Ley para el Fomento y Desarrollo de la Competitividad de la Micro, Pequeña y Mediana Empresa.



FUENTES DE FINANCIAMIENTO ACTUALES

SB

- Crédito Solidario
- BANADESA
- Convenio Multipartito

VC

- Convenio Multipartito
- BANADESA
- Cooperativa Taulabé
- Credito Solidario
- Fondo de Emprendimiento (EUROLABOR)



OC

- Convenio Multipartito
- BANADESA
- Cooperativas Locales
- Credito Solidario

VO

- Convenio Multipartito
- Cooperativa Juticalpa
- ADICH
- BAC
- Credito Solidario

GF

- Convenio Multipartito
- BANADESA
- Cooperativa Chorotega
- Fondo Regional (CARE - PROSADE)
- Credito Solidario

- Tasa: 10% a 28%
- Plazo: Hasta 5 años.
- Garantías: Fiduciaria, hipotecarias, recíprocas, prendarias, contratos de triangulación.

Fuentes de Financiamiento

Fuente de financiamiento y monto promedio		Tamaño de la empresa			Sexo	
Fuentes de financiamiento principales y Monto promedio		Micro	Pequeña	Mediana	Masculino	Femenino
		%	%	%	%	%
Fuentes de financiamiento	Bancos Tradicionales	44%	65%	84%	69%	46%
	Bancos MIPYME	12%	10%	7%	10%	11%
	Cooperativas	23%	14%	6%	9%	25%
	Financieras	10%	2%	0%	5%	7%
	OPDF	3%	1%	1%	2%	1%
	OPD	3%	2%	0%	1%	4%
	Otras Instituciones de Gobiernos	1%	2%	0%	1%	1%
	Proyectos y programas	2%	2%	2%	2%	3%
	Financiera extranjera	1%	1%	0%	1%	0%
	Prestamista	0%	1%	0%	0%	0%
Monto de financiamiento Lempiras en promedio		68,942.49	229,279.79	686,742.44	296,079.65	95,452.79

Fuentes de Financiamiento

Tabla 15 Negocios que han tenido crédito, oferta de instituciones financieras, préstamos vigentes.

Negocios que han tenido crédito, oferta de instituciones financieras, préstamos vigentes		Tamaño de la empresa			Sexo	
		Micro	Pequeña	Mediana	Masculino	Femenino
		%	%	%	%	%
Negocios que han tenido crédito con una institución financiera	Si	49%	65%	71%	60%	55%
	No	51%	35%	29%	40%	45%
Número de instituciones financieras que le han ofrecido créditos en los últimos 12 meses		2.8	3.0	3.4	3.0	3.0
Medios por donde ha recibido ofertas de crédito	Teléfono	20%	22%	28%	24%	21%
	<i>Visita de personal de la institución</i>	80%	78%	72%	76%	79%
Porcentaje de empresas con préstamos vigentes		67%	58%	57%	60%	64%



Programa de Financiamiento

Programa presidencial Crédito Solidario

Es un programa creado con la visión del Presidente de la República, cuya finalidad es la de brindar asistencia técnica y dar acceso a créditos solidarios a todos los emprendedores del país que quieran o estén organizados y que tengan el deseo de constituir una microempresa.

Antecedentes Programa Presidencial Crédito Solidario

- Amparados en el Decreto Ejecutivo PCM-05-2015 del 16 de febrero de 2015.
- Publicado en el Diario Oficial La Gaceta el 03 de Marzo de 2015, se crea el Programa Presidencial Crédito Solidario.
- 5 de Marzo 2015, lanzamiento oficial del presidente de la Republica del programa Crédito Solidario.



- **Asistencia Técnica**
- **Inclusión Financiera**
- **Generación de Empleos**

Objetivos Principales



Productos Financieros

- **Créditos Escalonados:** Ciclo 1, Ciclo 2 y Ciclo 3.
- **Créditos Movilizadores:** Crédito taxi, Crédito belleza, Crédito barbería y Crédito pulpe.
- **Crédito Rural:** Apoyo directo a empresas asociativas campesinas de producción, cajas rurales de ahorro y crédito, asociaciones de productores y productores independientes.
- **Crédito Joven:** Apoyar a través de asistencia técnica y financiamiento a los estudiantes emprendedores de las universidades privadas.



Actividades Económicas Financiadas



25%

*Hoteles y Restaurantes: Aplica negocios de hospedaje y venta de comida.



30%

Pulperías, Mercados,
Mini Supermercados



45%

*Venta de textiles, vestimenta y calzado: Aplica negocios de venta de ropa, zapatos, textiles.



GOBIERNO DE LA
REPUBLICA DE HONDURAS



SECRETARÍA DE
DESARROLLO ECONÓMICO

¿A Quienes Hemos Beneficiado?



Jóvenes de 18
Años con tutor (1%)



Jóvenes de 19 y 30
Años (15%)



Adultos de 31 y 64
Años (57%)



Adultos mayor (27%)

Esto representa al 73.98% de beneficiarias mujeres



GOBIERNO DE LA
REPUBLICA DE HONDURAS



SECRETARÍA DE
DESARROLLO ECONÓMICO



45.5%

Del total de nuestros empresarios y emprendedores viven en la zona urbana.

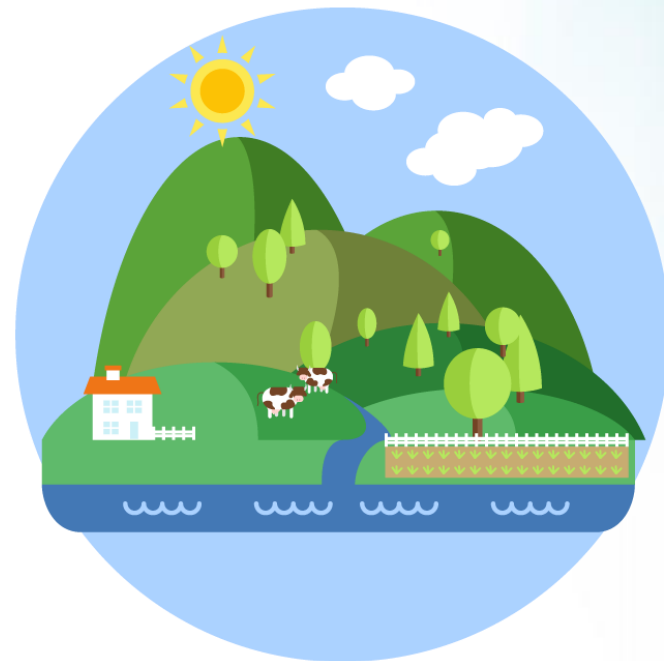

54.5%

Del total de nuestros empresarios y emprendedores viven en la zona rural..



GOBIERNO DE LA
REPUBLICA DE HONDURAS



SECRETARÍA DE
DESARROLLO ECONÓMICO

Financiamiento con AT a través de los CDE-MIPYME

¿Que son los CDE-MIPYME?

Son **estructuras público privadas academia** como modelo de generación de **desarrollo empresarial en las regiones** priorizadas de acuerdo al Plan de Nación y Visión de País, mismas que gozan de autonomía y son integradas por **actores locales** tales como: asociaciones gremiales de productores, cámaras de comercio, academia, ONG, fundaciones, programas y proyectos de gobierno, mancomunidades, cooperantes, entre otros actores importantes del desarrollo empresarial en la región.



Objetivo del programa CDE-MIPYME

Generar Impacto económico y contribuir al crecimiento, la innovación, productividad y generación de ingresos de las MIPYMEs a través de asesoría de negocio especializada



ACTIVIDADES DE VINCULACIÓN FINANCIERA REALIZADAS POR LOS CDE MIPYME

- Firma de convenios con entidades de financiamiento.
- Ferias financieras.
- Creación de productos financieros.
- Firma de convenio con cooperantes para gestionar fondos de capital semilla y financiamiento a emprendedores.
- Fortalecimiento de estructuras financieras locales (cajas de ahorro y asociaciones).



CONVENIO MULTIPARTITO

- **OBJETIVO:**

Conceder créditos a MIPES identificadas por el programa presidencial Crédito Solidario que reciben asistencia técnica de CDE- MIPYME en las zonas y cadenas productivas establecidas por el programa.



CONVENIO MULTIPARTITO

RUBROS ATENDIDOS:

- DESTINO: CAPITAL DE TRABAJO E INVERSIÓN FIJA.
- TASA: 10%
- PLAZO: HASTA 5 AÑOS.
- HASTA 2 AÑOS DE GRACIA.
- GARANTÍA RECÍPROCA.

- Porcinocultura.
- Apicultura.
- Caña de azúcar.
- Marañón.
- Ganadería.
- Camarón.
- Cacao.
- Procesamiento de alimentos.
- Papa.
- Café.
- Sal.
- Turismo.
- Comercio.



BENEFICIOS PARA LA MIPYME

- A EFECTO DE PROMOVER LA INCLUSIÓN FINANCIERA A LAS CUENTAS DE LOS PRODUCTORES NO SE LES COBRARA COMISIÓN POR BAJO PROMEDIO
- EL PRODUCTOR QUE OPTE A CRÉDITO CON BANRURAL PAGARA UNA COMISIÓN POR DESEMBOLSO DEL (0.50%) SOBRE EL VALOR DEL CRÉDITO CONCEDIDO.
- NO REQUIERE GARANTÍAS
- ASISTENCIA TÉCNICA ADECUADA Y ESPECIALIZADA POR PARTE DE CDE MIPYME
- LOS CDE MIPYME LLENAN LOS FORMULARIOS Y DOCUMENTACIÓN DEL EXPEDIENTE.
- EL CRÉDITO ESTA CUBIERTO CON PÓLIZA DE SEGURO SOBRE SALDO DE DEUDA
- LOS PLANES DE PAGO SE REALIZAN SEGÚN EL FLUJO DE INGRESO DEL PRODUCTOR.



COLOCACIÓN DE CONVENIO MULTIPARTITO



* 300 Créditos
42.5 millones

* Otorgados por BANADESA, en el marco del convenio entre la SDE / BANADESA / CDE-MIPYME



GOBIERNO DE LA
REPÚBLICA DE HONDURAS



SECRETARÍA DE
DESARROLLO ECONÓMICO

MUESTRA FINANCIERA

GOLFO DE FONSECA

Acceso al Financiamiento

Departamento

- Choluteca
- El Paraiso
- Francisco Morazán
- La Paz
- Valle

Municipio

- Aguanqueterique
- Alianza
- Alubaren
- Amapala
- Apacilagua
- Aramecina
- Caridad
- Choluteca
- Concepción de María
- Curaren

Sector

- (Blank)
- Agroindustria
- Alimentos
- Artesanías
- Comercio
- Industria
- Otro
- Servicios

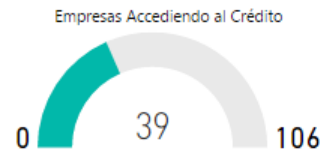

L6.261.112,00
Monto Otorgado

106

Total Empresas Atendidas

- Bancos
- CAC
- Cooperativas
- Micro Financiera
- Otro
- Prestamista
- Varios

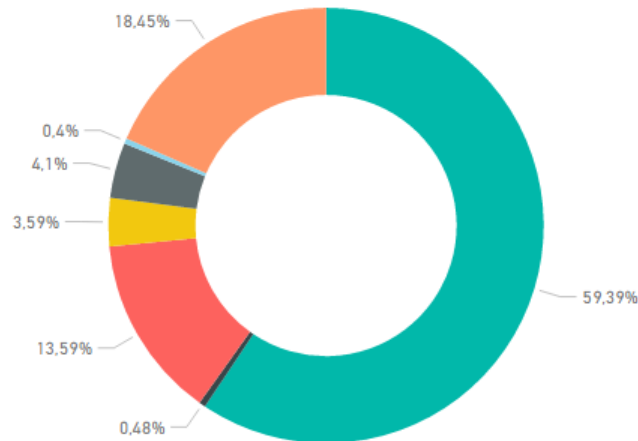

Bancos

L3.718.500,00

CAC

L30.000,00

Cooperativas

L851.000,00

Micro Financiera

L224.612,00

Otro

L257.000,00

Prestamista

L25.000,00

Varios

L1.155.000,00



GOBIERNO DE LA
REPUBLICA DE HONDURAS



SECRETARÍA DE
DESARROLLO ECONÓMICO



Gobierno de la
República de Honduras



Secretaría de
Desarrollo Económico

Gracias por su atención